

FATADA PRINCIPALA - RELEVU SC1/100

- RELEVU FOTO-

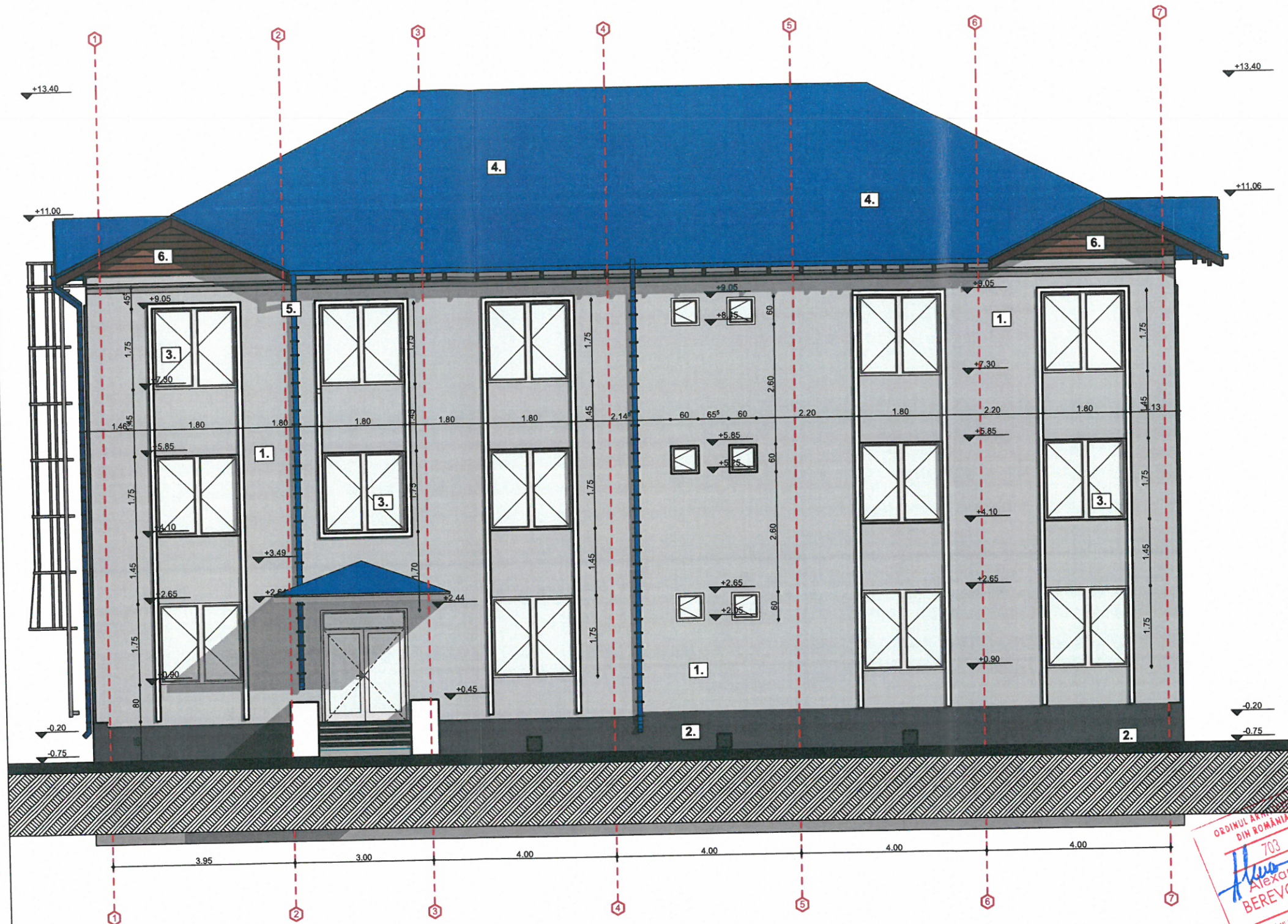

ORDINUL ARHITECTURAL
DIN ROMANIA
703
Alexandru
BEREVOIANU
Inchis cu drept de semnatura

Clasa de importanta III, conform P100/2013
Categoria de importanta C, conform HGR nr. 766/1997
RISC MIC DE INCENDIU
GRADUL II DE REZISTENTA LA FOC

1. PRAF DE PIATRA
2. TENCUALA DIN SIMILPIATRA
3. TAMPLARIE PVC
4. INVELITOARE DIN TABLA
5. JGHEABURI SI BURLANE METALICE
6. PLACARE LEMN

	PROIECTARE, CONSULTANTA, ASISTENTA TEHNICA IN DOMENIILE: CONSTRUCTII CIVILE, INDUSTRIALE SI AGRICOLE		 Certificat Nr. 0447 ISO 9001	 Certificat Nr. 0447 ISO 14001	 Certificat Nr. 0447 OHSAS 18001	
	<p>DENUMIREA PROIECTULUI: „Renovarea energetica moderata pentru sediul Regiei Autonome Judetene de Drumuri Arges”, municipiul Pitesti, str. George Cosbuc nr.40, Judetul Arges</p> <p>BENEFICIAR: JUDETUL ARGES, ADRESA BENEFICIAR: PIATA VASILE MILEA, NR1 ADRESA INVESTITIE: Municipiul Pitesti, Str. George Cosbuc nr.40 JUDETUL ARGES</p>					
J03/906.2006 TEL. / FAX 0248 251073 ,0744804995 TEL. 0248 282131, 0766125222, 0766682644 S.C.MODVEST CONSTRUCT 2000 S.R.L. PITESTI		MANAGER PROIECT ing. GHEORGHE JUNE		SCARA: 1/100		FATADA PRINCIPALA RELEVU
		SEF PROIECT ARHITECTURA Arh. ALEXANDRU BEREVOIANU		NR. CONTRACT: 24/10.03.2022		
		PROIECTAT Arh. ALEXANDRU BEREVOIANU		DATA: MARTIE.2022		
		DESENAT Arh. COSANA STANCU				
<small>DREPTURILE DE AUTOR APARTIN IN EXCLUSIVITATE S.C.MODVEST CONSTRUCT 2000 SRL. COPIEREA SAU COMERCIALIZAREA PREZENTULUI PROIECT SAU A UNEI PARTI DIN ACESTA, FARA ACORDUL AUTORULUI SE PEDEPSESTE CONFORM LEGII DREPTULUI DE AUTOR NR.8/1996 PREZENTA DOCUMENTATIE POATE FI FOLOSITA NUMAI IN SCOPUL PENTRU CARE A FOST ELABORATA ORICE MODIFICARE SAU COMPLETARE A PREZENTULUI PROIECT SE POATE FACE NUMAI CU ACORDUL SCRIS AL AUTORULUI</small>						